

НАПРЕДЕН МОДУЛ НА
ОРЖУВАЊЕ ПРИ
ЖИВОТНО
ЗАГРОЗУВАЊЕ КАЈ
ВОЗДРАСНИ

1

ADULT LIFE SUPPORT



АДУЛТ КАРДИАК АРЕСТ

○ ПРЕСТАНОКОТ НА СРЦЕВАТА РАБОТА МОЖЕ ДА БИДЕ ПРЕДИЗВИКАНА ОД 4 РИТМИ КОИ НЕ ГЕНЕРИРАТ ЗНАЧАЕН СИСТОЛЕН ВОЛУМЕН:

1. ВЕТРИКУЛАРНА ФИБРИЛАЦИЈА
2. ВЕНТРИКУЛАРНА ТАХИКАРДИЈА
3. ПЕА (БЕЗПУЛСНА ЕЛЕКТРИЧНА АКТИВНОСТ).
4. АСИСТОЛИЈА.

ЗА ЕФИКАСНА КПР (СПАСУВАЊЕ НА ПАЦИЕНТОТ) ПОТРЕВНО Е БЛС И АЛС СО ИНТЕГРИРАНА ПОСКАРДИАЦ АРЕСТ ГРИЖА.



Algoritam naprednog održavanja života

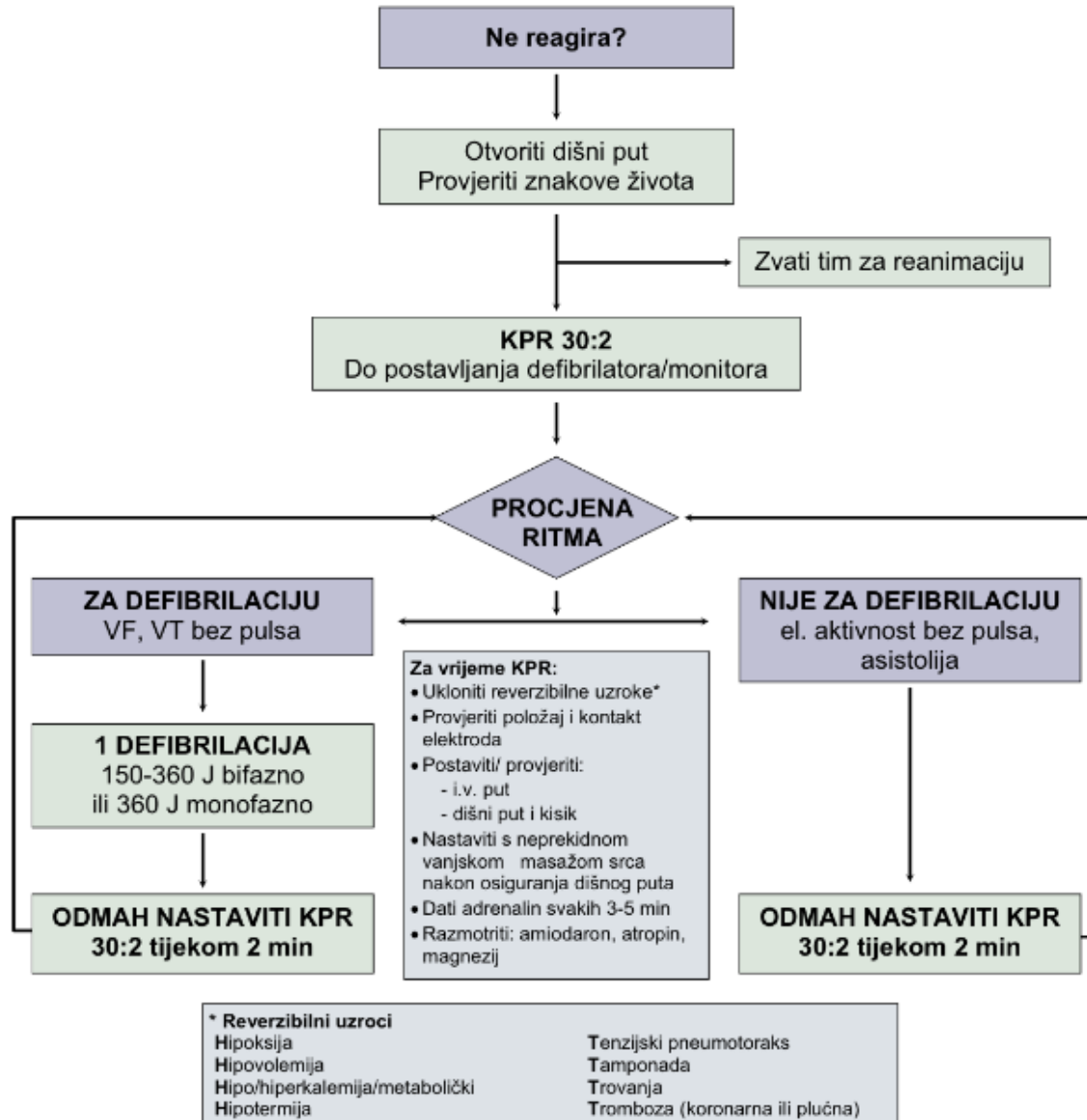

БРАДИКАРДИЈА

- **Брадикардија** преставува срцева фреквенција под 60/мин. Може да се манифестира како:
 - Синусна брадикардија - срцева фреквенција под 60/мин.,
 - предкоморно-коморен блок II или III степен, или
 - атријална фибрилација со спор коморен одговор.



АЛГОРИТАМ НА БРАДИКАРДИЈА ЗА ВОЗРАСНИ

БРАДИКАРДИЈА

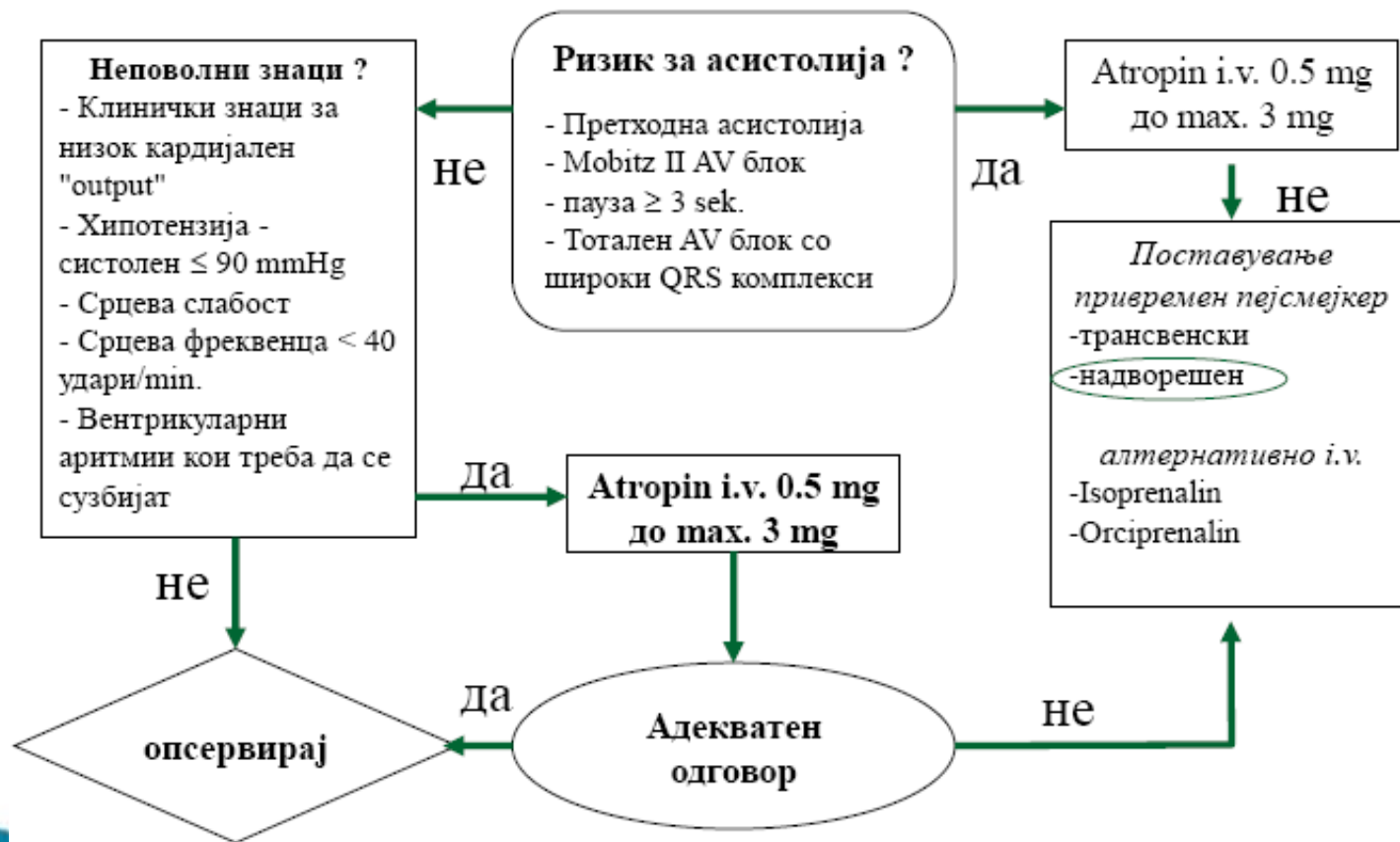

АСИСТОЛИЈА

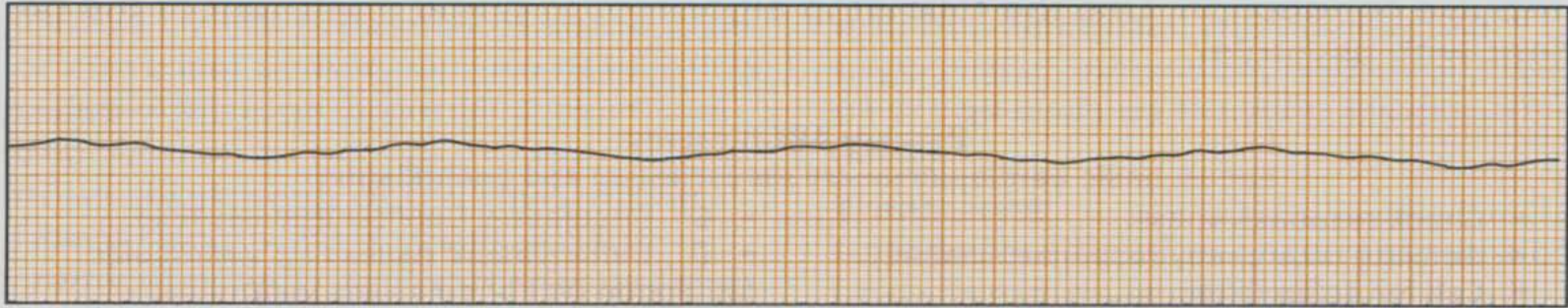

Characteristics of asystole:

- *Rhythm*: atrial rhythm — usually indiscernible; no ventricular rhythm
- *Rate*: atrial rate — usually indiscernible; no ventricular rate
- *P wave*: may be present
- *PR interval*: unmeasurable
- *QRS complex*: absent, or occasional escape beats
- *T wave*: absent
- *QT interval*: unmeasurable
- *Other*: absence of electrical activity in the ventricles results in a nearly flat line

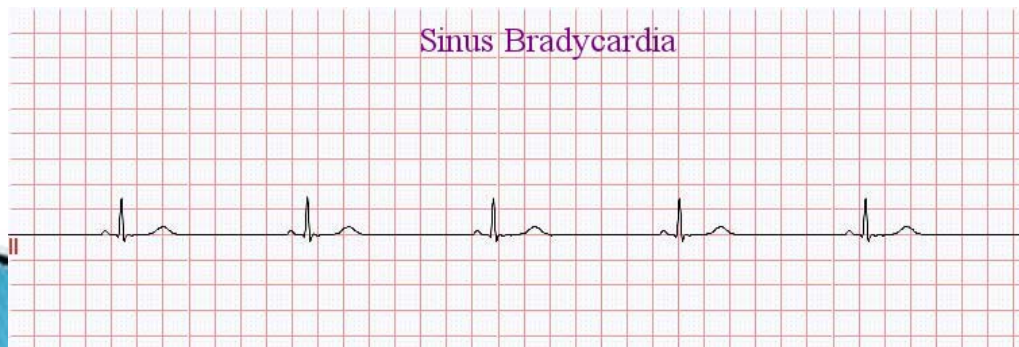

ТАХИКАРДИЈА

- **Тесен QRS комплекс тахикардии (суправентрикуларна):** Синусна тахикардија, Атријална фибрилација, Атријален флатер, Мултифокална атријална тахикардија, Атрио-вентрикуларна нодална кружна (reentry) и др.
- **Широк QRS комплекс тахикардија:** вентрикуларна тахикардија, вентрикуларна фибрилација, суправентрикуларна тахикардија со аберантно спроведување,
- **Тахикардии со пре-ексцитација -** суправентрикуларни тахикардии поврзани или овозможени мпреку присуство на акцесорен пат



АЛГОРИТАМ НА ТАХИКАРДИЈА КАЈ ВОЗРАСНИ ПАЦИЕНТИ

ТАХИКАРДИЈА АЛГОРИТАМ

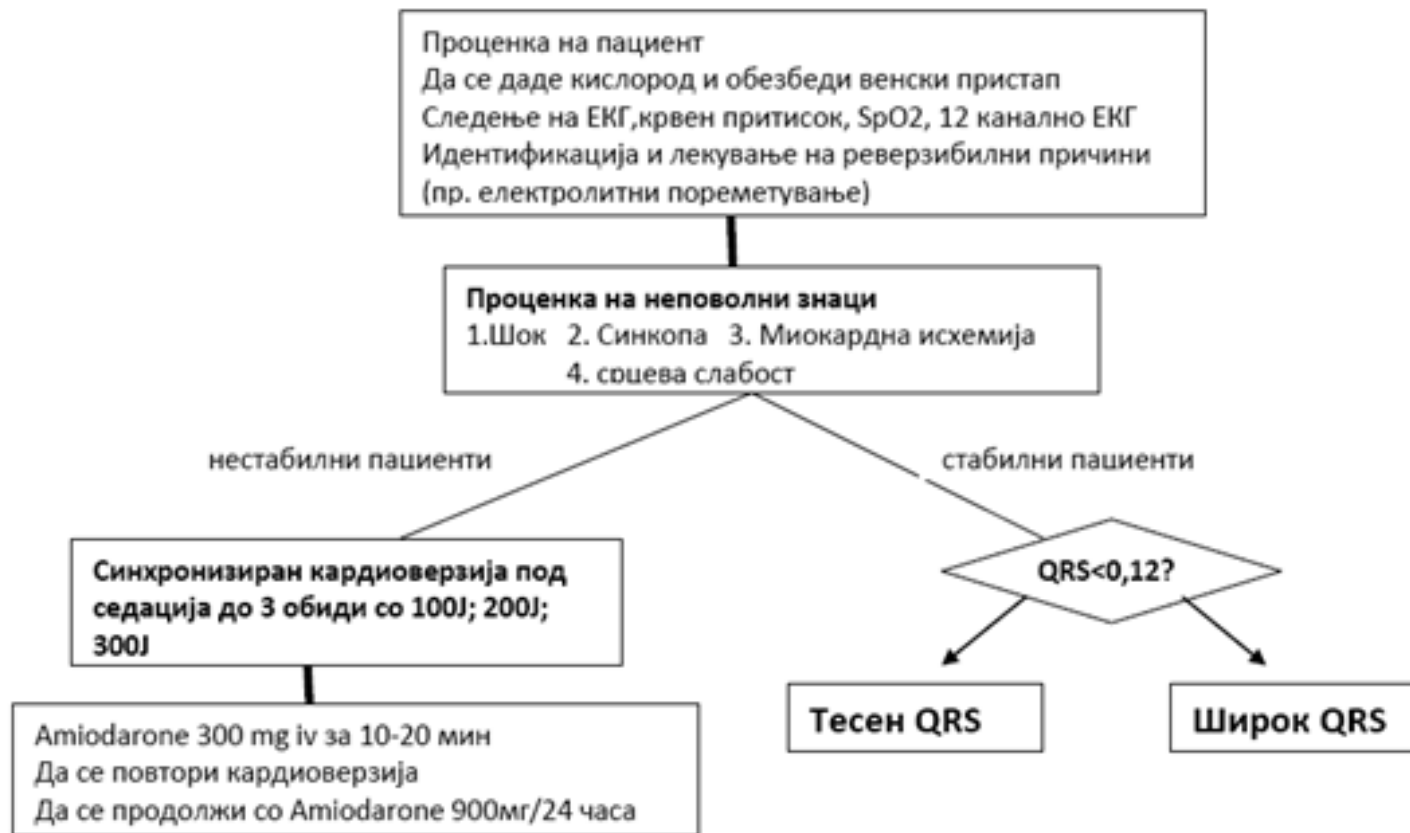

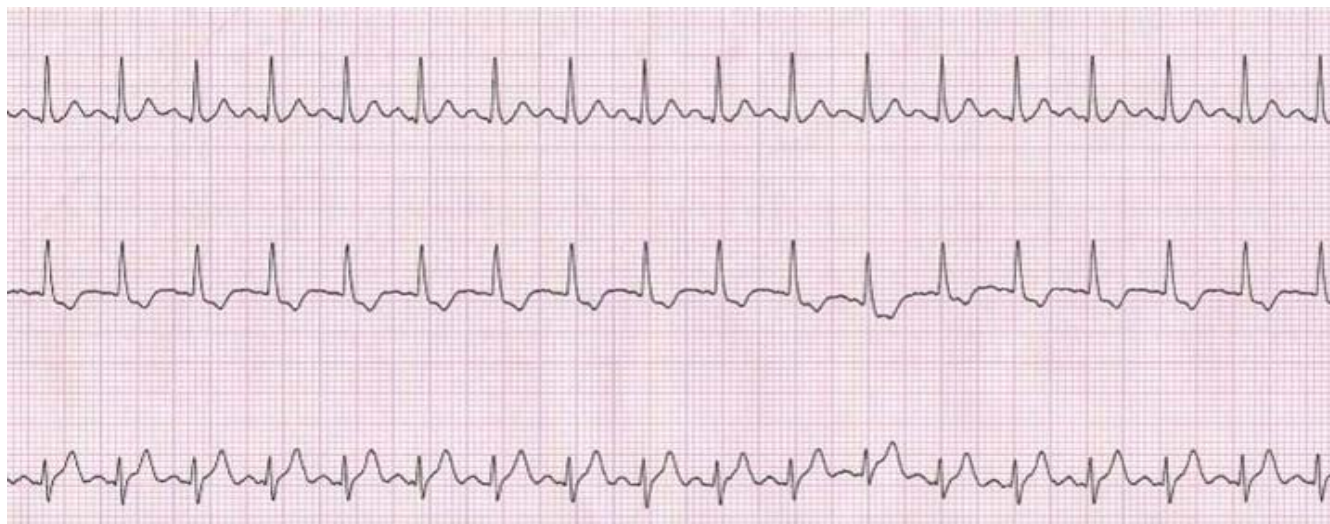

Слика бр. 6. Синусна тахикардија со СФ < 150 /мин



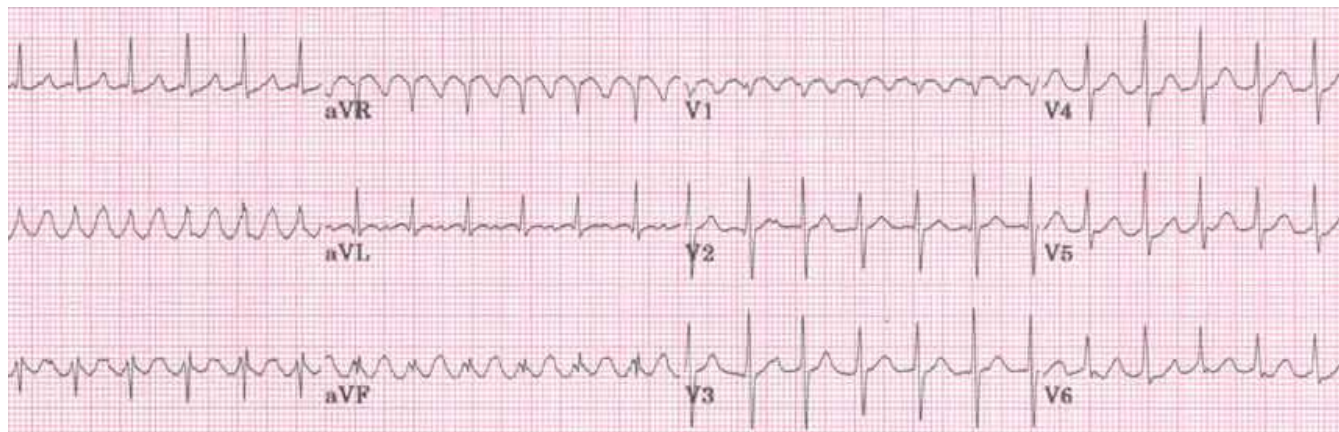

Слика бр. 7 Атријален флатер со брз коморен одговор (во горниот дел од сликата) и после терапија каде јасно се следи флатерот



ТАХИКАРДИЈА КАЈ ТЕСЕН QRS КОМПЛЕКС

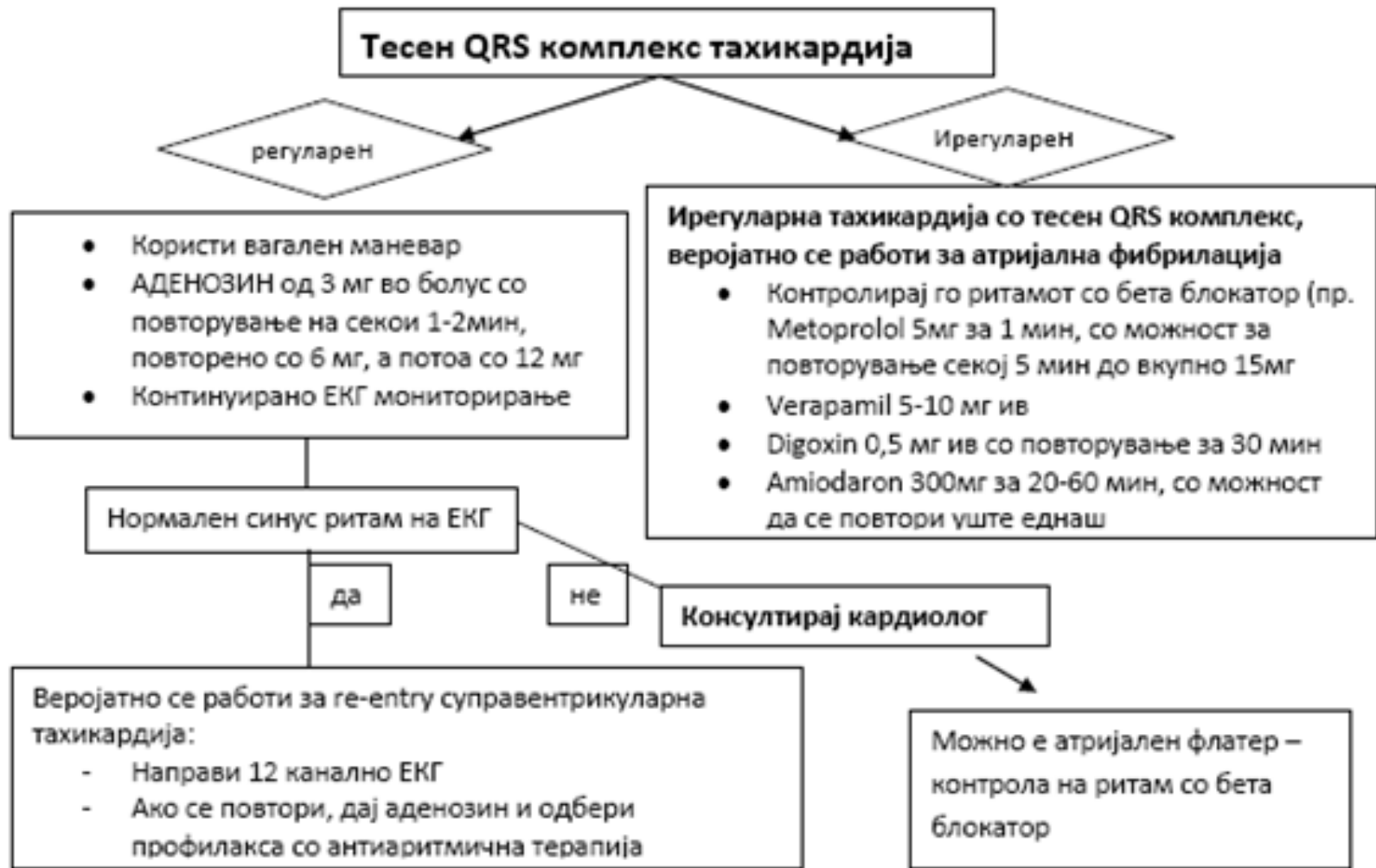

ТАХИКАРДИЈА СО ШИРОК QRS КОМПЛЕКС

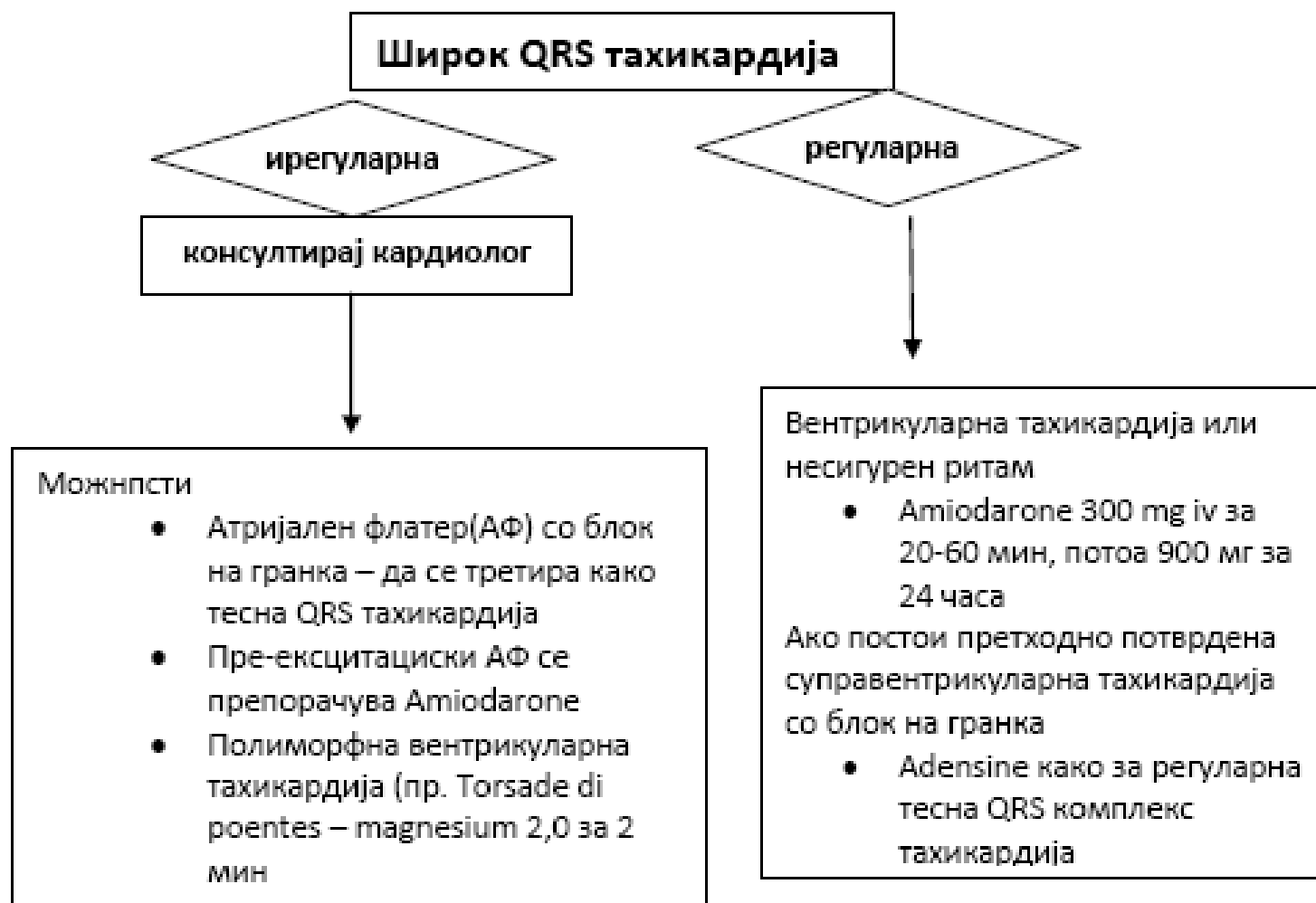

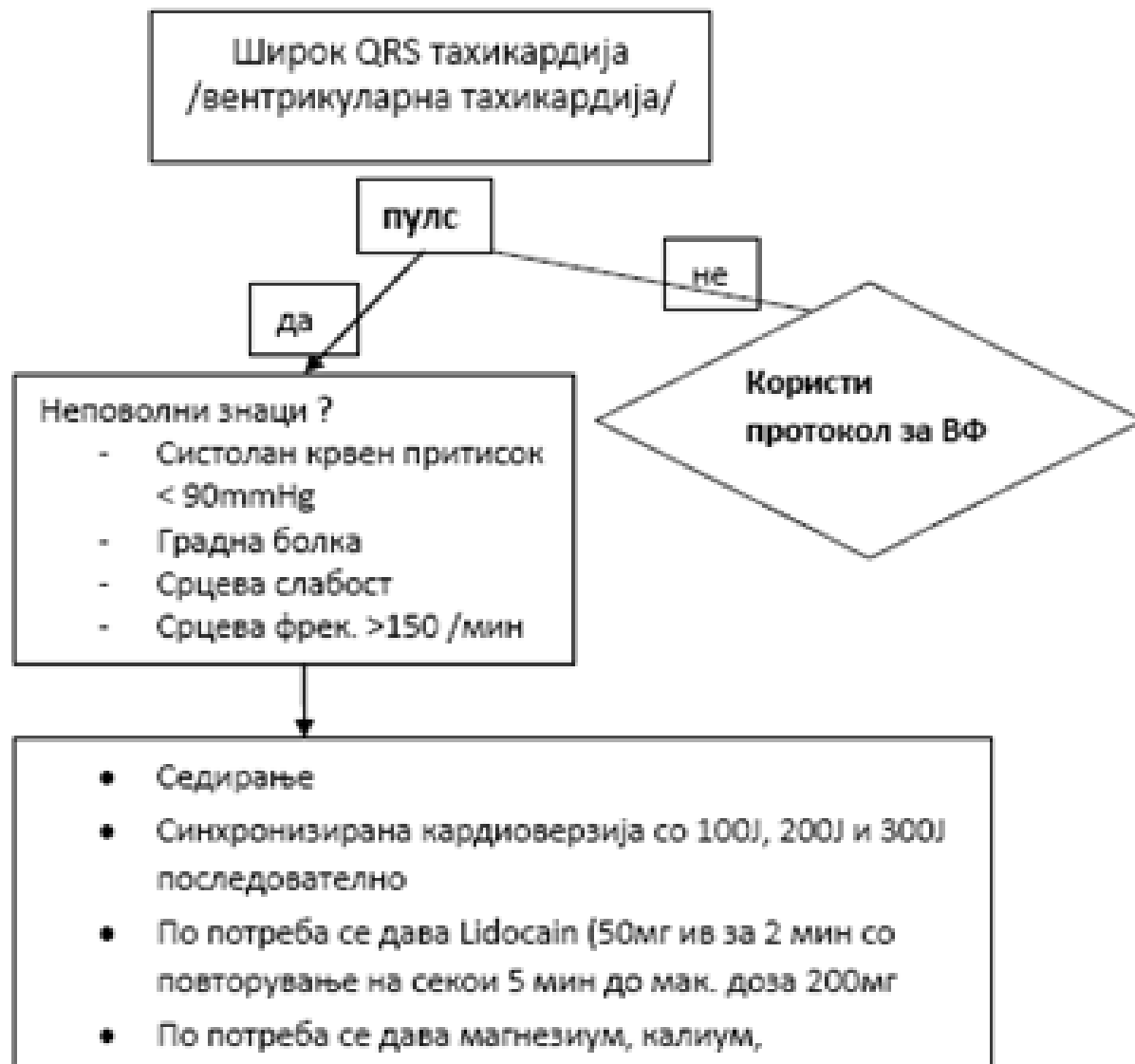

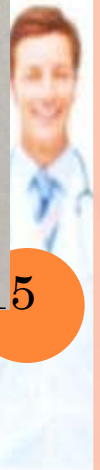
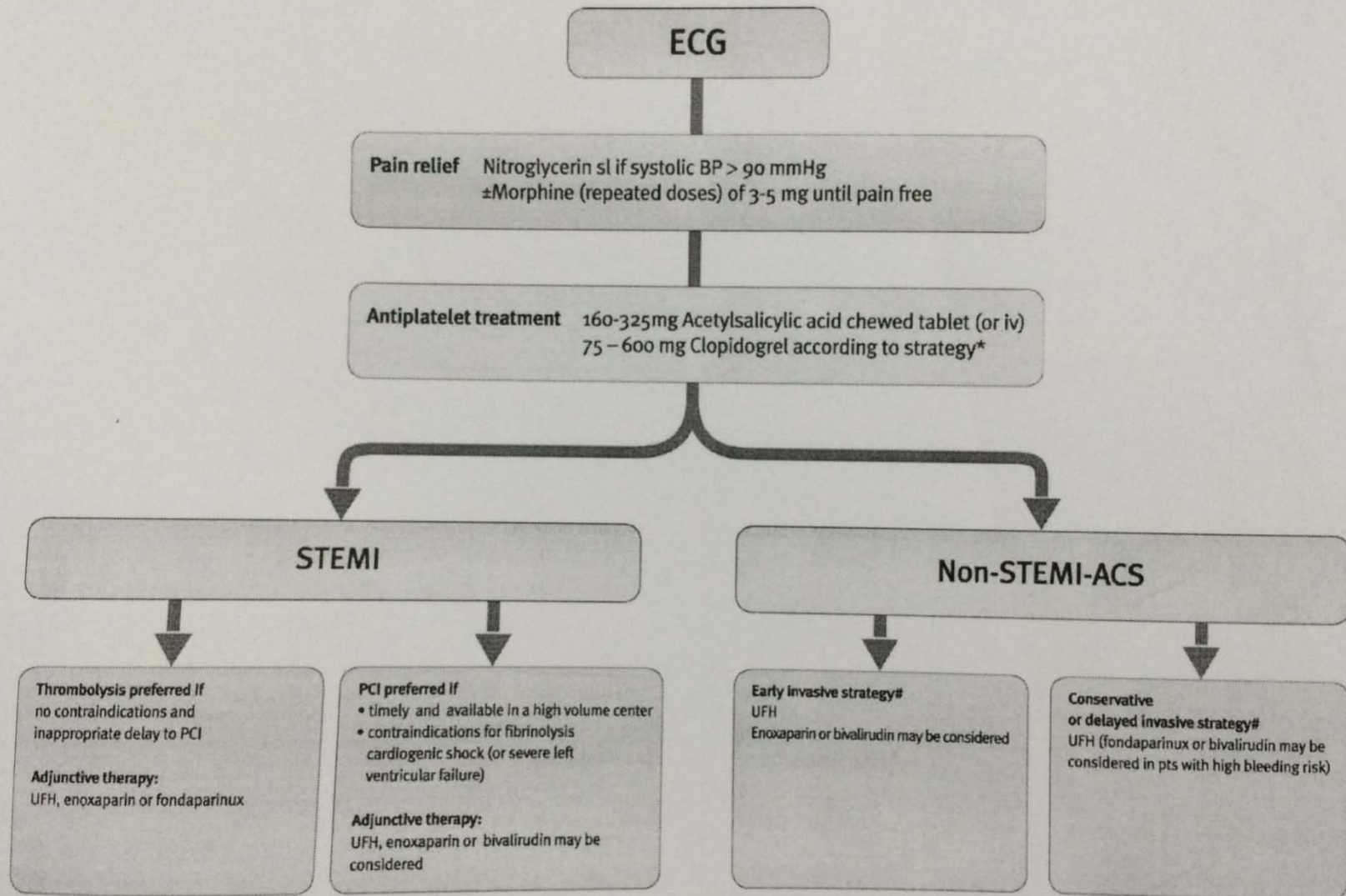

БЛАГОДАРАМ НА ВНИМАНИЕТО

