



## *General intensive care*

*Институт за белодробни заболувања и туберкулоза-Скопје*

*Liv Hospital, Istanbul 15.09 - 02.10'14*

*Артинова Наташа*

*Датум на презентација: 09.04'15*



МИНИСТЕРСТВО ЗА ЗДРАВСТВО  
РЕПУБЛИКА МАКЕДОНИЈА





- Liv Hospital се наоѓа во Истанбул, Турција. Изградена е во јануари 2013 година, на ексклузивно, мирно место со поглед на Босфор, во центарот на Истанбул.





- Liv Hospital е постигување на висок квалитет на здравствена заштита на меѓународно ниво, со што е здобиена со сертификат за квалитетна акредитација од страна на JCI (Joint Commission International) и European ISO сертификат.
- Таа ги користи најнапредните и најмодерните дијагностички методи како и хирушки зафати, со што се приклучи на светската топ ранг листата на болници, таканаречени смарт болници.
- Нејзиното име доаѓа од зборот Live (живот).

Внатрешниот дизајн на болницата е инспириран од градбата на човековото тело и неговата само-здравувачка способност.





МИНИСТЕРСТВО ЗА ЗДРАВСТВО  
РЕПУБЛИКА МАКЕДОНИЈА



[www.mzh.gov.mk](http://www.mzh.gov.mk)



МИНИСТЕРСТВО ЗА ЗДРАВСТВО  
РЕПУБЛИКА МАКЕДОНИЈА



[www.mzh.gov.mk](http://www.mzh.gov.mk)

Таа располага со 150 болнички кревети, 48  
поликлиники, 8 операциони сали и 22 кревети за  
интензивна нега.

СТВО  
IA







МИНИСТЕРСТВО ЗА ЗДРАВСТВО  
РЕПУБЛИКА МАКЕДОНИЈА



# Кабинет за бронхоскопија



### Right Lateral      Left Lateral

Right Lateral	Left Lateral
<b>Upper Lobe</b> R1: R. apical R2: R. anterior R3: R. superior R4: R. lateral R5: R. posterior	<b>Upper Lobe</b> L1: L. apical L2: L. anterior L3: L. superior L4: L. lateral L5: L. posterior
<b>Middle Lobe</b> R6: R. medial R7: R. lateral R8: R. anterior	<b>Middle Lobe</b> L6: L. medial L7: L. lateral L8: L. anterior
<b>Lower Lobe</b> R9: R. superior R10: R. medial R11: R. lateral R12: R. posterior	<b>Lower Lobe</b> L9: L. superior L10: L. medial L11: L. lateral L12: L. posterior

**OLYMPUS**

## The Bronchus Through the Bronchovideoscope

Normal and Abnormal Findings

**Left**      **Right**

**Upper Lobe**  
 L1: L. apical  
 L2: L. anterior  
 L3: L. superior  
 L4: L. lateral  
 L5: L. posterior

**Middle Lobe**  
 L6: L. medial  
 L7: L. lateral  
 L8: L. anterior

**Lower Lobe**  
 L9: L. superior  
 L10: L. medial  
 L11: L. lateral  
 L12: L. posterior

**OLYMPUS**



- *Генерална интензивна нега*
- Во неа се наоѓаа 7 кревети, кои што беа изолирани во стаклени боксови.
- Пред секој бокс се наоѓаше компјутер во кои што сестрата можеше да си внесе потребни информации за пациентот и од таму да го набљудува болниот.
- Во средината на собата се наоѓаше пулт на кој што имаше екран, на кој можеше да се видат виталните знаци, екг, сатурација на сите пациенти.
- За секој пациент беше одговорна една сестра.



- Во оваа соба лежеа пациенти со различна етиологија на болест (пулмолошки болни, кардиолошки, дефибрилирани болни, како и педијатриски случаеви).
- Цело време беа присутни двајца анестезиолози и еден кардиолог.
- Повеќето испитувања за пациентот се правеа во сабата соба (ртг, ехо, гасни анализи, како и дијализа).









Кардиоваскуларна интензивна нега-во неа имаше 5 кревети каде што беа сместувани пациенти веднаш после оперативен зафат на срцето.

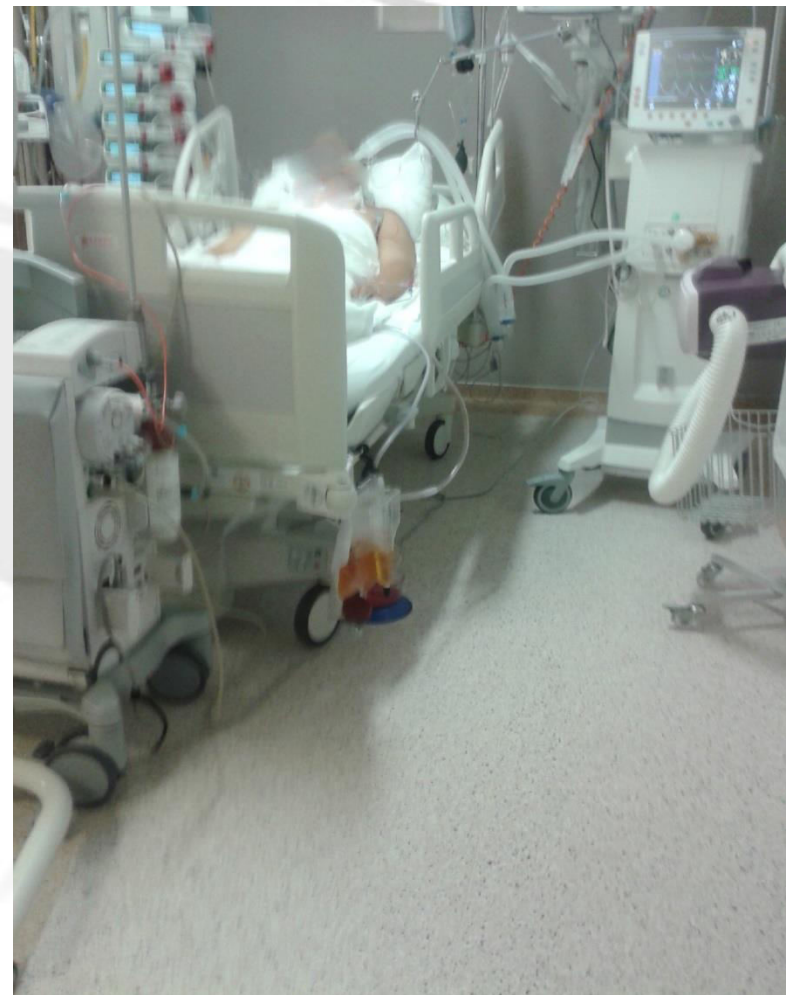



МИНИСТЕРСТВО ЗА ЗДРАВСТВО  
РЕПУБЛИКА МАКЕДОНИЈА



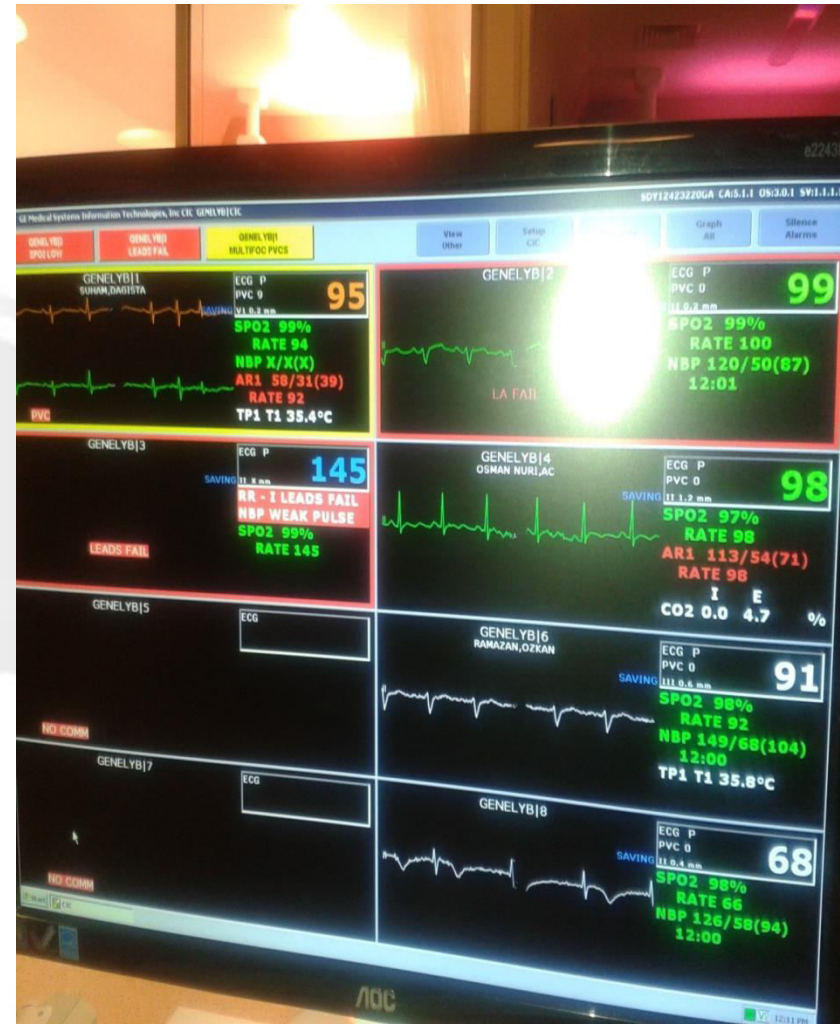

# Разлики во нивното и нашето работење.

\* За секој пациент сестрата си водеше посебен дневник, во кој се наоѓаа сите информации за пациентот.

## За негата и терапијата на болниот

## Сестринска анамнеза, интервју

**liv HOSPITAL** HASTA VE AİLESİ EĞİTİM FORMU

Hastanın Adı Soyadı: .....  
Hasta Numarası: .....  
Doğum Tarihi: .....  
Cinsiyeti: .....

Unita: .....  
Bölüm: 2

**I. Eğitim Verilen Kişi:**  
Hasta: S  
Eşi: E  
Babası: B  
Annesi: A  
Çocuğu: C  
Kardeşi: K  
Diğer: D1) .....  
D2) .....  
D3) .....

**II. Yöntem:**  
Sözlü anlatım: S  
Uygulayarak anlatım: U  
Yazılı materyal: Y  
Video: V  
CD: C  
Grup eğitimi: G

**III. Değerlendirme:**  
Sözel ifade: SI  
Uygulayabilme: UB  
Tekrarlamak gerekiyor: TG  
Anlamadı: AN

**IV. Öğrenmeyi Zorlayan Faktörler:**  
1. İletişim güçlüğü  
2. Yabancı dil  
3. Fiziksel yetersizlik  
4. Duygusal durum  
5. Bilişsel sorunlar  
6. Anlama ile ilgili sorunlar  
7. Kültürel / Dini nedenler  
8. Öğrenmeye isteksizlik  
9. Diğer: 10. Yok

Tarih	Konu	I	II	III	IV	Eğitimi Veren	Eğitimi Alan
5/19/12	Oda Tanıtımı Yapıldı	H	S	SI	UB	E. Alik	K. P. J.
5/19/12	Hastane ve Servis Hakkında Bilgi	H	S	SI	UB	E. Alik	K. P. J.

\* İlgili Liv Hospital ünitesinin kısıltmasını yazınız

MULTİDISİPLİNER HASTA BAKIM PLANI FORMU

Tarih	Hasta	Yaş	Yaş	Diğer Bilgi	Operasyona bağlı komplikasyon	Beklenen Sonuç	Ölçümler
5/19/12	HY	72	1	HHY	Operasyona bağlı kanama riski	Hasta normal vital bulgularında olacak	Hastanın vital bulguları takip edilecek Hasta rahat olacak Hastanın vital bulguları normal değerlere ulaşılana kadar başka işlem uygulanmayacak
5/19/12	HY	72	2	HHY	Operasyona bağlı ağrı	Hastanın ağrısı olmayacak/ Bölge edilebilecek düzeyde olacak	Hastanın ağrısı takip edilecek Hastaya rahat edeceği pozisyon verilecek Hastanın sakin bir ortamda dinlenmesi sağlanacak Hastanın analjezik tedavisi uygulanacak
5/19/12	HY	72	3	HHY	Operasyona bağlı kanama riski	Hasta kanamayacak	Hastanın vital bulguları kanama belirtileri yönünden takip edilecek Hastanın ameliyat yeri (sızıyon) kanama belirtileri yönünden takip edilecek Dren takibi yapılacak Laboratuvar bulguları kanama belirtileri yönünden takip edilecek Kanama belirtisi olursa doktora bilgi verilecek

Hasta: HY: Hasta Yakını  
\* \* \* \* \* Hasta Bakım Planı Kezben ne (Nanda) Bakınız  
İ notlar: 1) Hastanın hemşiresi hastayı teslim aldıktan sonra tüm sorunların değerlendirilmesini numarasını belirterek \* Hemşire Gözetim-Değerlendirme Notu' na yazmalıdır.  
2) Sorunların yazarken önce var olan sorunlar; sonra potansiyel komplikasyonlar ve en son olası sorunlar(riskler) yazılır.  
3) Bölümler arasında yapılan transferlerde ayrı bir forma ölçekmez, varolan formun kullanılması sağlanır.

Liv Hospital ünitesinin kısıltmasını yazınız

Во генералната интензивна како и во кардиоваскуларната интензивна соба, имаше пнеуматска цевка со чија што помош материјалот за испитување беше испраќан до саканата дестинација.



# Потрошениот материјал се регулираше со готови бар кодови

CTBO  
JA

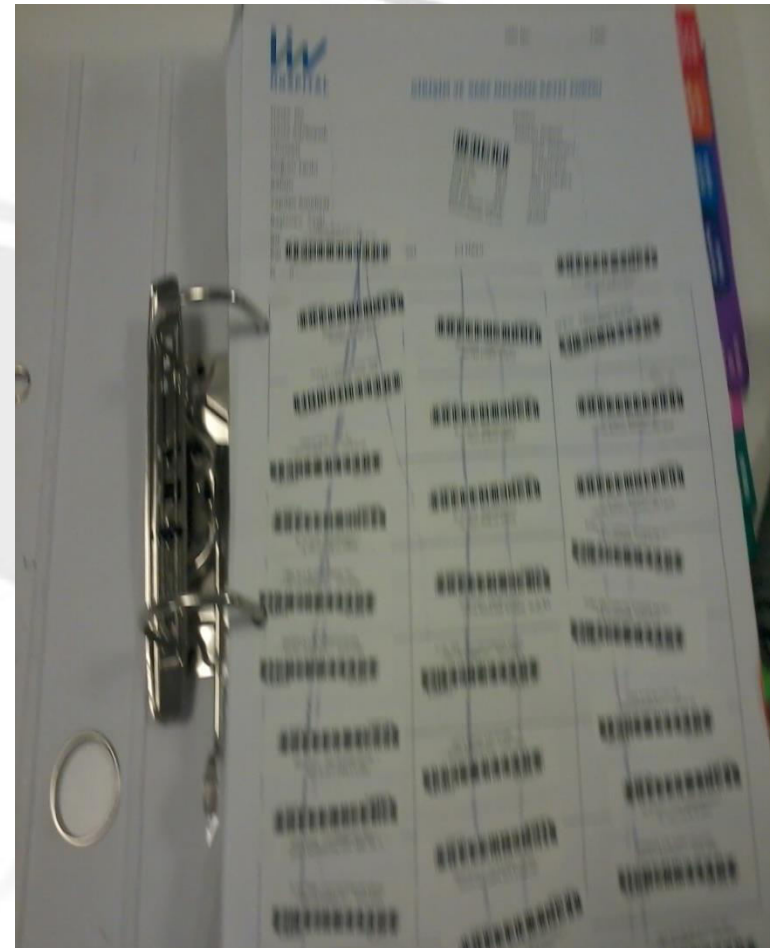
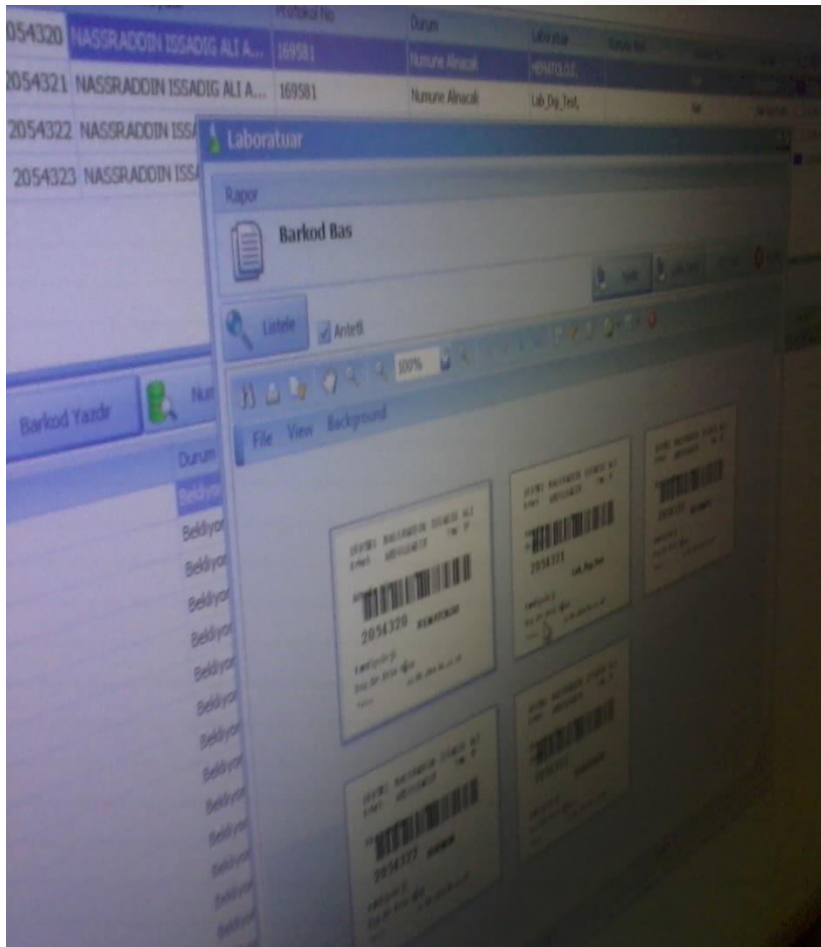

Се она што го сработила сестрата може да се види бидејќи истото е документирано, вреднувано и зачувано.





## • *Заклучок*

- Она што јас можам да го заклучам од мојот престој и доусовршување во Liv Hospital, е дека се работи во сосем опуштена атмосфера, каде што владее тишина и колегијалнот.
- Имаат доволно персонал за да можат да ги одржат тие услови.
- Администрацијата е сведена на минимално ниво.
- Хигиената е на високо ниво.
- Пациентите покрај свои права имаат и свои должности





МИНИСТЕРСТВО ЗА ЗДРАВСТВО  
РЕПУБЛИКА МАКЕДОНИЈА

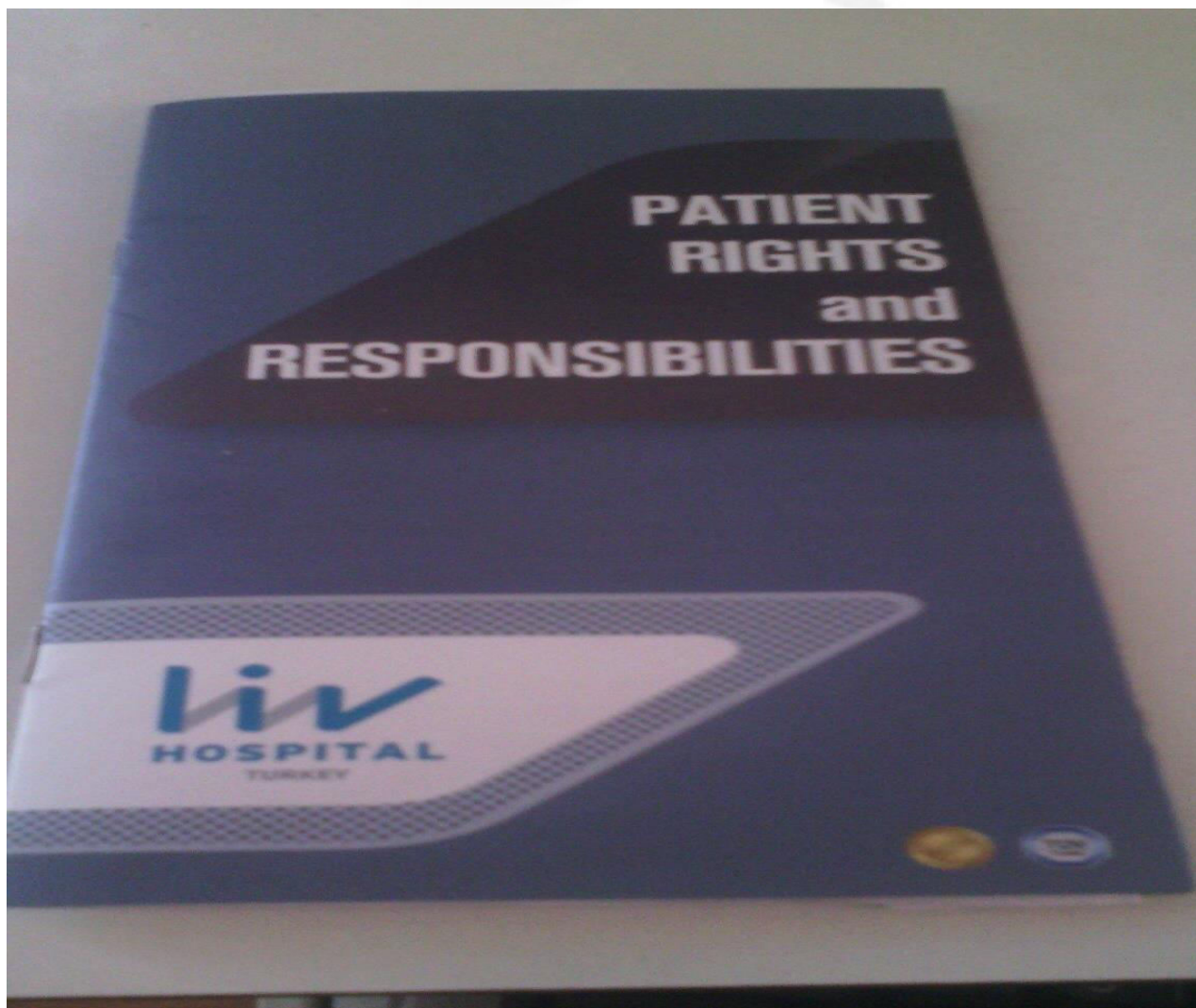



На оваа едукација видов многу нови работи, стекнав многу нови искуства, кои се надевам дека ќе можам доколку се направат услови за истите да ги искористам во установата каде што работам.

