



МИНИСТЕРСТВО
ЗА ЗДРАВСТВО



Општа Болница
Ново Место Словенија
од 25.10. до 13. 11 . 2015 година
Пулмолошки оддел

д-р Благоја Китановски

ЈЗУ “Завод за пулмолнална рехабилитација”-Отешево



Општа Болница-Ново Место

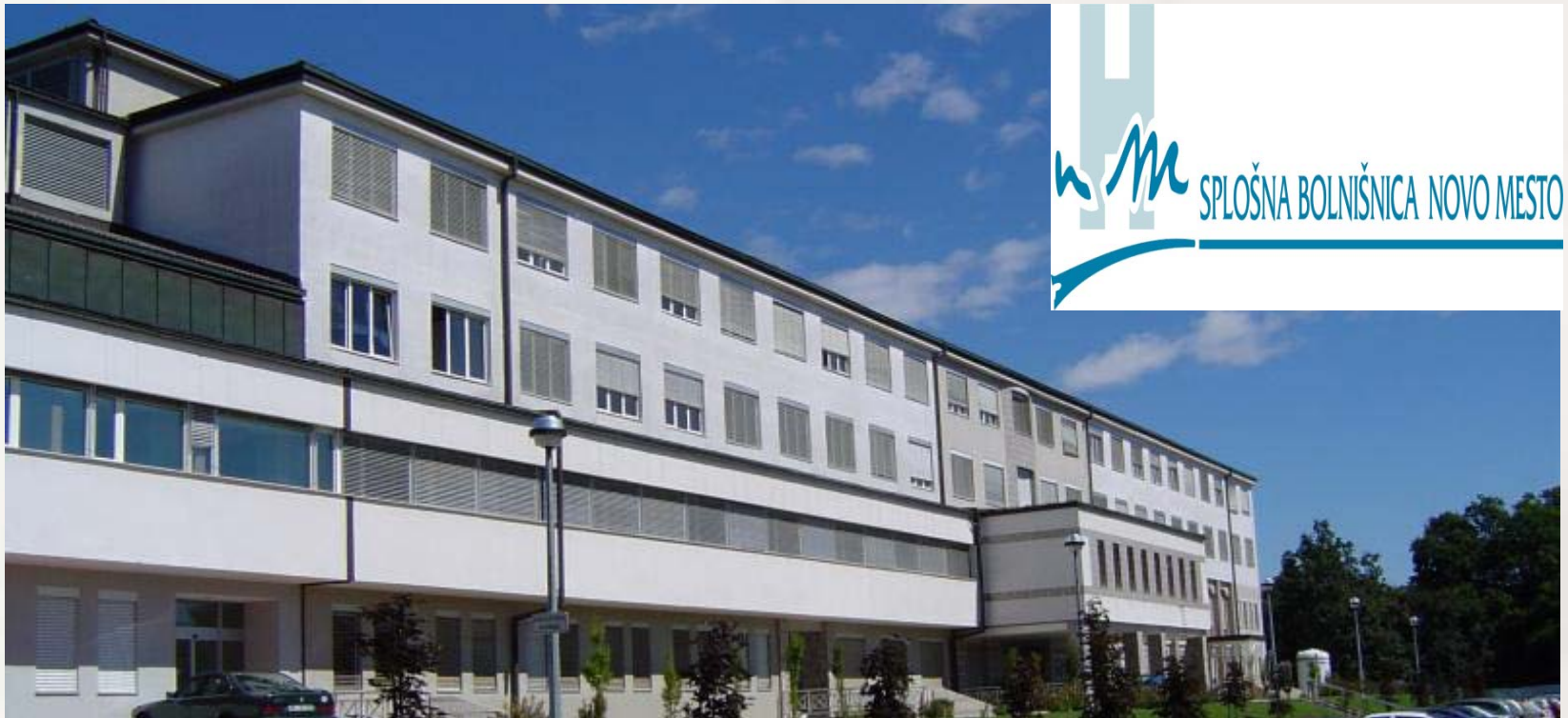

Регионална болница која покрива здравствени услуги на околу 132.000 илјади граѓани од Доленскиот Регион.

Општи информации за болницата

- Изградена пред 120 години во време на Австро-унгарија



Дел од објектите од старата болница сеуште функционални



Нов дел



Структура на вработени



- Вкупно вработени околу 1080 лица
- од кој 140 лекари
 - 340 медицински сестри
 - останато не медицински персонал



Годишна акредитација од страна на Министерво за здравство на Р Словенија

Посебен осврт за годишната акредитација покрај основните критериуми им е и хигиената и бројот на интрахоспитални инфекции (MPCA)

- Во 2008 имале 400 пациенти со MPCA
- Во 2014 бројот на пациенти кој добиле MPCA е намален на 80 пациенти

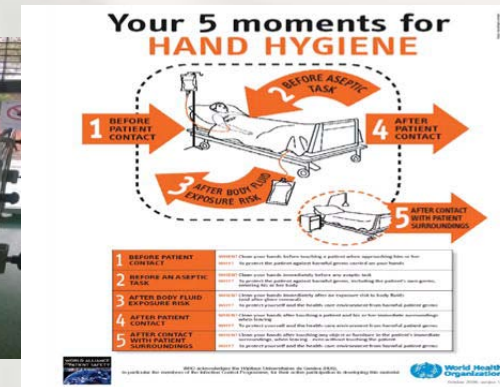

Пулмолошки одделение

Пулмолошкото одделение го сочинуваат

- Оддел за хоспитализирани болни
- Пулмолошка амбуланта
- Оддел за дијагностичка пулмологија
- Оддел за дијагноза на Sleep Apnea (скоро воведена)
- Едукација на пациенти

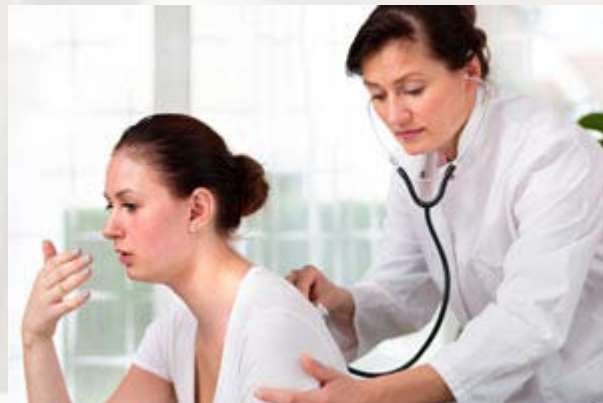

Оддел за хоспитализирани пациенти

Болничкиот оддел поседува 11 соби (3 -4 кревети) со пациенти од Пулмолошка паталогија (Егзацрбации на Asthma и НОВВ, Пневмонии со коморбидети, пациенти суспектни и дијагностицирани за Са.Pulmonum, Пулмонална Тромболија, Пулмонална Фиброза)



- Соби за изолоација (за пациенти кој доаѓаат од друга болница ,старачки дом) пред или по докажана МРСА

- Се почитуваат насоките од протоколите за дијагностицирање и болничка терапија на гореспомената пулмолошка патологија.



Оддел за дијагностичка пулмологија

Од дијагностичките пулмолошки процедури кој се прават во оваа болница се:

- Базична спирометрија
- Kutan Prick тестови
- Пост-бронходилататорен тест
- Метахолински тест
- Body Pletizmografija
- Бронхоскопија



Пулмолошка амбуланта

- Амбулантските прегледи во просек се 15-20 мин во кој период самиот преглед треба да биде и аудиелно снимен од самиот лекар.
- Добра колегијална соработка со другите болници(Клинички центар за пулмолошки болести-Голник)



- Во однос на пулмолошка терапија за Asthma и НОВВ воглавно не се разликува од терапијата која се дава во Р Македонија
- Понов препарат кој е присутен во Р Словенија е пример:

Anoro Ellipta(umeclidinium + vilanterol)

-антихолинергик +долгоделувачки В₂ антагонист(LABA)





•За време на мојот престој во Општата Болница-Ново Место како и во другите здравствени установи во Словенија беше активна национална програма за рано дијагностицирање на Идиопатска Пулмонална Фиброза која се докажува преку намалена белодробна дифузија и HRCT (high resolution computer tomography)

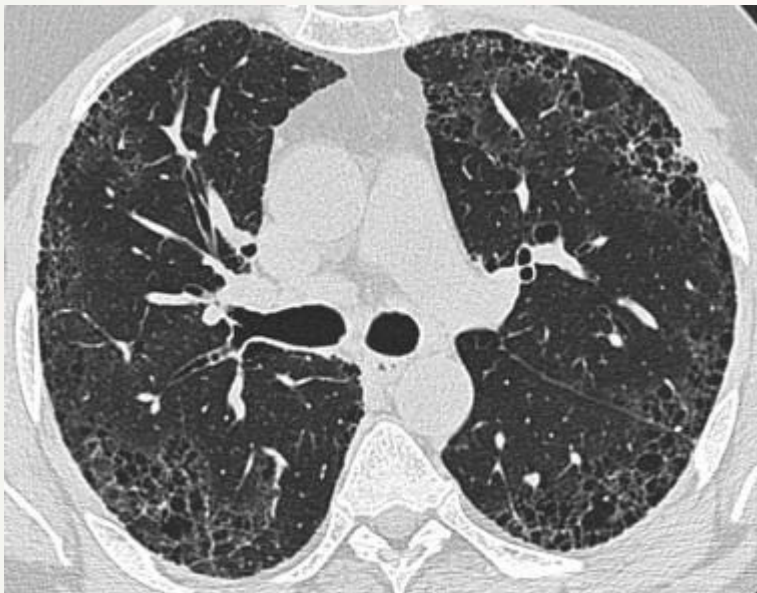

Лабораториски иследувања

Од лабораториските анализи кој се прават рутински кај Пулмолошките Болни

- ККС
- ЦРП
- Гасни Анализи
- Електролитен статус
- INR (Протромбински тест)



Заклучок

- Запознавање со начин на работа кај пулмолошки пациенти во Р Словенија
- Примена на научени новини кај Пост-Бронходилататорен Тест и примена на новини во однос на болничка терапија во нашата установа.



Благодарност

- До Министерство за здравство на Р Македонија за овозможената едукација
- До директорот на ЈЗУ “Завод за Пулмонална рехабилитација” Отешево

